PROGRAMME D'ACTIVITÉS des vacances de Juillet 2020
sur le thème « La balade des enfants heureux »

Jeux antiques	SEMAINE 1	Lundi 06/07	Mardi 07/07	Mercredi 08/07	Jeudi 09/07	Vendredi 10/07
	Matin					
	Repas					
	Après-midi					

Jeux artistiques	SEMAINE 2	Lundi 13/07	Mardi 14/07	Mercredi 15/07	Jeudi 16/07	Vendredi 17/07
	Matin		Férié			
	Repas					
	Après-midi					

Jeux naturels	SEMAINE 3	Lundi 20/07	Mardi 21/07	Mercredi 22/07	Jeudi 23/07	Vendredi 24/07
	Matin					
	Repas					
	Après-midi					

Jeux sur les 5 sens	SEMAINE 4	Lundi 27/07	Mardi 28/07	Mercredi 29/07	Jeudi 30/07	Vendredi 31/07
	Matin					
	Repas					
	Après-midi					

Votre enfant participera à des activités manuelles, d'expression, des jeux dans le respect du protocole sanitaire sur des thématiques différentes chaque semaine adaptées à leur tranche d'âge. Chaque jour, votre enfant doit apporter sa casquette, sa gourde, sa crème solaire, des chaussures fermées et des affaires de rechange si des jeux d'eau sont prévus.

Cochez les cases pour inscrire votre enfant et n'oubliez pas de reporter ces dates sur votre agenda

Partie à conserver

Nom de l'enfant : ……

Prénom : ……

Âge : …… Niveau de classe actuel : ……

Commune de résidence : ……

Préinscription
VACANCES DE JUILLET 2020
Sur le thème
« La balade des enfants heureux »

Jeux antiques	SEMAINE 1	Lundi 06/07	Mardi 07/07	Mercredi 08/07	Jeudi 09/07	Vendredi 10/07
	Matin					
	Repas					
	Après-midi					

Jeux artistiques	SEMAINE 2	Lundi 13/07	Mardi 14/07	Mercredi 15/07	Jeudi 16/07	Vendredi 17/07
	Matin		Férié			
	Repas					
	Après-midi					

Jeux naturels	SEMAINE 3	Lundi 20/07	Mardi 21/07	Mercredi 22/07	Jeudi 23/07	Vendredi 24/07
	Matin					
	Repas					
	Après-midi					

Jeux sur les 5 sens	SEMAINE 4	Lundi 27/07	Mardi 28/07	Mercredi 29/07	Jeudi 30/07	Vendredi 31/07
	Matin					
	Repas					
	Après-midi					

Votre enfant participera à des activités manuelles, d'expression, des jeux dans le respect du protocole sanitaire sur des thématiques différentes chaque semaine adaptées à leur tranche d'âge. Chaque jour, votre enfant doit apporter sa casquette, sa gourde, sa crème solaire, des chaussures fermées et des affaires de rechange si des jeux d'eau sont prévus.

Cochez les cases pour inscrire votre enfant et n'oubliez pas de reporter ces dates sur votre agenda.

Je soussigné(e) :……

responsable de l'enfant : ……

certifie exacte son inscription aux dates indiquées.

Date : Signature :

Partie à retourner, dûment complétée

PROGRAMME & PREINSCRIPTION
VACANCES DE JUILLET 2020
Du lundi 6 au vendredi 31 juillet 2020

Thème : « La balade des enfants heureux »

Madame, Monsieur,

Pour améliorer les conditions d'accueil de votre enfant, et nous permettre de ne pas dépasser notre capacité d'accueil, nous vous remercions de retourner le formulaire de préinscription dûment rempli.

Pour avoir accès aux activités de l'accueil de Loisirs il faut :
- Être âgé de 3 ans minimum jusqu'à 11 ans ;
- Avoir rempli la fiche annuelle d'inscription ;

Se préinscrire jusqu'à la date limite.
L'association des Francas de Saint-Juéry se tient à votre disposition pour tout renseignement complémentaire.

Tout enfant non préinscrit dans les délais sera mis sur liste d'attente, et accueilli en fonction de la limite réglementaire fixée par la Direction Départementale de la Cohésion Sociale et de la Protection des Populations. Nous vous remercions de votre participation.
L'équipe d'animation

Cadre réservé à l'administration - Ne pas renseigner

VACANCES DE JUILLET 2020

PAYÉ	PAYÉ
LE : / /	LE : / /
C :	C :
E :	E :

FRANCAS DE SAINT-JUERY – **Espace Victor Hugo - Côte des Brus – 81160 SAINT-JUERY**
Tél. : 05 63 45 35 91
contact@francasdesaintjuery.fr http://www.francasdesaintjuery.fr
N° SIRET : 339 698 920 00024 CODE APE : 9499 Z
Association déclarée à la Direction Départementale de la Cohésion Sociale et de la Protection des Populations, Conventionnée par les Municipalités de Saint-Juéry et Cunac et la Caisse d'Allocations Familiales du Tarn

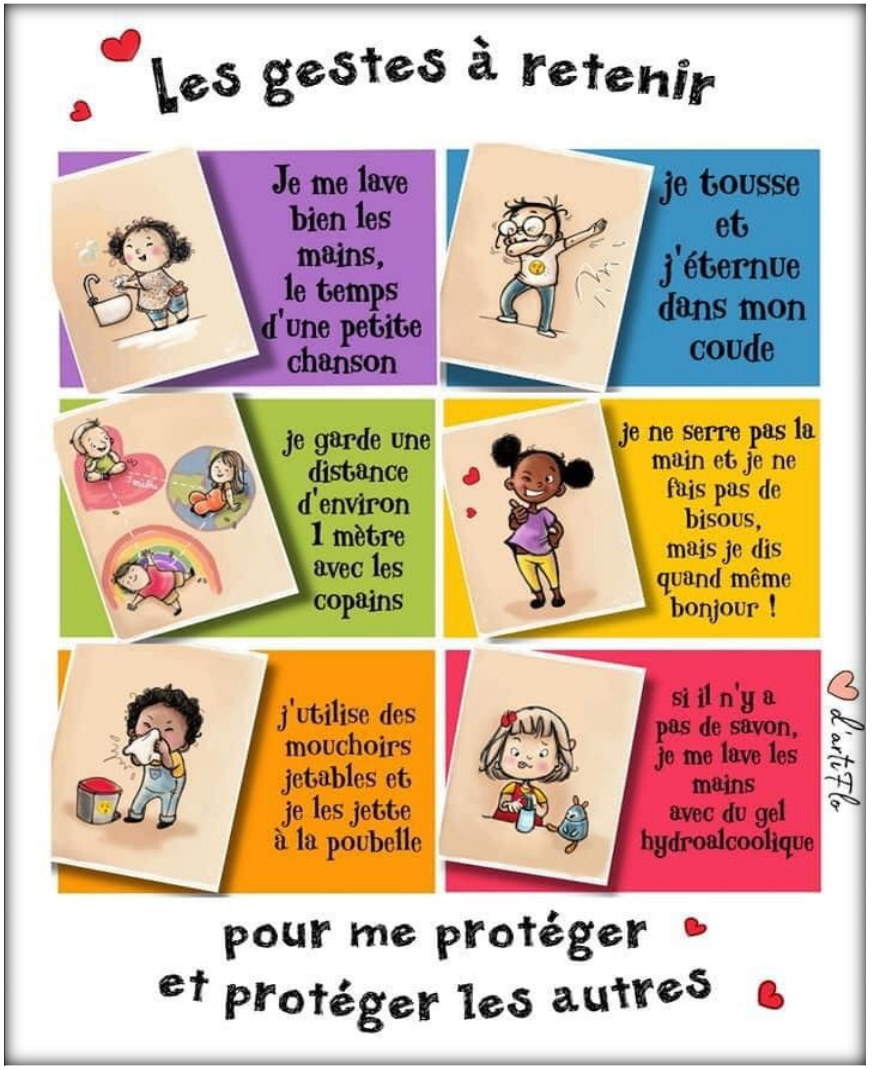

Préinscription à retourner impérativement au bureau de l'association des Francas **jusqu'au vendredi 26 juin 2020.** Pour toute modification, merci de prévenir le secrétariat ou la personne responsable des vacances au plus tard **48 heures ouvrées avant 10 heures.**
Tout désistement sera facturé sauf sur présentation d'un certificat médical.

FRANCAS DE SAINT-JUERY – **Espace Victor Hugo - Côte des Brus – 81160 SAINT-JUERY**
Tél. : 05 63 45 35 91
contact@francasdesaintjuery.fr http://www.francasdesaintjuery.fr
N° SIRET : 339 698 920 00024 CODE APE : 9499 Z
Association déclarée à la Direction Départementale de la Cohésion Sociale et de la Protection des Populations, Conventionnée par les Municipalités de Saint-Juéry et Cunac et la Caisse d'Allocations Familiales du Tarn